

FICHA DE INSCRIPCIÓN

NÚMERO DE PARTICIPANTE

NOMBRE Y APELLIDOS

FECHA DE NACIMIENTO

DIRECCIÓN

LOCALIDAD

PROVINCIA

C.P.

TELÉFONO

E-MAIL

Nº DNI / PASAPORTE

NACIONALIDAD

El hecho de concursar supone la aceptación tácita de las bases, cuya interpretación corresponde al jurado calificador, así como resolver cualquier contingencia no contemplada en las mismas. De conformidad a la ley Orgánica de Protección de Datos de Carácter Personal 15/1999, le informamos que los datos de contacto utilizados para la presente comunicación serán incluidos en un fichero informático con a finalidad de posibilitar la comunicación de cualquier actividad o información.

Sin perjuicio de ello se le informa de que usted podrá ejercitar los derechos de acceso, rectificación, cancelación y oposición para lo cual debe dirigirse a: Asociación fotográfica de Ibi - Afibi- situada en C/Vicente Aleixandre, 12 (antigua fábrica Pilen) 03440 - Ibi (Alicante)

FIRMA

ORGANIZA:



PATROCINA LOS PREMIOS:



Ajuntament d'Ibi



E/2019/09



AFIBI BASES

10ª EDICIÓN del
CONCURSO
FOTOGRAFICO
12 HORAS
EN LA VILLA DE

IBI

14 de DICIEMBRE
2019

PATROCINA LOS PREMIOS:



Ajuntament d'Ibi



COLABORA:



E/2019/09

A) OBJETIVO

Se trata de un Rally Fotográfico a desarrollar el **14 de diciembre de 2019** de 12 horas de duración que para esta ocasión constará de la modalidad **FOTOGRAFÍA DIGITAL**, constando de un único apartado.

B) TEMA

Fotografías que reflejen un día en la Villa de Ibi: Paisajes locales, casco urbano, gente, etc. Fotografías de libre expresión realizadas dentro del término municipal de Ibi.

C) PARTICIPANTES:

Todos aquellos aficionados que lo deseen, ciñéndose a las siguientes bases:

D) ASPECTOS GENERALES

- La actividad dará comienzo a las **07:00 de la mañana** en la sede de la Asociación fotográfica de Ibi situada en C/ Vicente Aleixandre, 12. (Antigua Fábrica Pilen) y finalizará a las **19:00h de la tarde**. Cada participante podrá inscribirse y entregar sus fotografías a lo largo de toda la jornada.

- Al comienzo de la actividad, (a partir de las 07:00 de la mañana), los participantes inscritos deberán presentar la tarjeta que utilicen para la cámara con que vayan a concursar. La organización procederá al borrado del contenido de la misma.

- Cada participante podrá tomar todas aquellas fotos que desee, y que podrá tener en la tarjeta hasta su presentación, donde el participante indicará las fotografías elegidas para concursar, hasta un máximo de tres.

EL FORMATO DE ARCHIVO DE LAS 3 FOTOGRAFÍAS SERÁ OBLIGATORIAMENTE JPEG.

- Una vez entregada a la organización la tarjeta con las tomas realizadas durante el concurso, está procederá a descargar las fotos que previamente habrá seleccionado el participante

- Una vez descargada la tarjeta será devuelta al concursante con las fotos que contenga.

- Las fotos deberán haber sido tomadas en el día del Rally y las horas de duración del mismo, ya que la organización con un programa de rastreo verificará este dato, descartando la fotos que no hayan sido tomadas durante el Rally. **No se permite el retoque fotográfico**, exceptuando el que permita la propia cámara.

- El horario de descarga de imágenes será de **07:00h a 14.00h** y de **16:00h a 19:00h**.

E) JURADO Y FALLO

- El jurado estará compuesto por tres personas de reconocido prestigio en el mundo de la fotografía.

- El fallo será público y se realizará en sede de AFIBI situada en C/ Vicente Aleixandre, 12. (Antigua Fábrica Pilen) el día **11 de enero a las 10:00h de la mañana**. Los participantes premiados serán comunicados el mismo día del fallo.

- El Jurado seleccionará las **15 obras** que a su juicio merezcan participar en la fase final. Para la determinación de los premios entre las 15 fotos seleccionadas, cada miembro del Jurado asignará una puntuación, a cada una de ellas, de 0 a 10 puntos, atribuyéndose los premios por el orden de mayor puntuación obtenida por la suma de los puntos que cada miembro del jurado haya asignado.

F) PREMIOS Y DISTINCIONES

- 1º Premio de 600 Euros** concedido por el Excelentísimo Ayuntamiento de Ibi (y medalla de plata de la FLF).

- 2º Premio de 400 Euros** concedido por ITC Packaging (y medalla de bronce de la FLF).

- 3º Premio de 200 Euros** concedido por Creaciones Joviar (y medalla de bronce de la FLF).

- 1 Accésit de 100 Euros** concedido por Abad Integración de Procesos Industriales.

- 1 Accésit de 100 Euros** concedido por Colegio Salesianos y Fisma.

- Un premio infantil de 50 Euros** concedido por Carlos Valero SL.

- Un premio infantil de 50 Euros** concedido por Juguetes Musicales REIG.

- Premio de 50 euros** a la mejor fotografía presentada por un artista local concedido por AFIBI.

- Con la finalidad de reconocer los méritos de los fotógrafos asociados a la Federación Levantina de Fotografía (FLF) se otorgará **1 punto FLF** a todos aquellos autores de esta asociación que tengan una obra entre los **25 primeros lugares**.

- El jurado no podrá dejar desierto ninguno de los premios.

- Ningún participante podrá optar a más de un premio.

- Todos los premios estarán sujetos a la retención que marque la legislación vigente.

G) INSCRIPCIONES Y CUOTA DE PARTICIPACIÓN

- Las inscripciones podrán realizarse el día del rally en horario de **07:00h a 14.00h** y de **16:00h a 18:00h**.

- La cuota de participación se establece en **10 euros** para los participantes en general y **8 euros** para los socios de AFIBI. **Los menores de 12 años podrán participar GRATIS** y optarán al premio infantil.

H) MISCELÁNEA

- Todo participante cede y autoriza a AFIBI a que su imagen pueda ser difundida a través de cualquier medio. Así mismo, asume la responsabilidad de poseer la autorización de imagen de toda persona que aparezca en sus fotografías cediendo también a esta agrupación la facultad de poder publicar las fotografías con las que participa en cualquier medio (independientemente de su naturaleza), con la mención del nombre del autor. La cesión y utilización de las fotografías nunca significará la pérdida de derechos del autor.

- La agrupación queda facultada para solventar cualquier incidencia que no se vea contemplada en estas bases. La participación en este Rally Fotográfico implica la total aceptación de las mismas.

- Con la inscripción en la categoría de adultos AFIBI entregará un pequeño obsequio por orden de inscripción y hasta fin de existencias.

H) ENTREGA DE PREMIOS:

Se avisará con suficiente antelación.

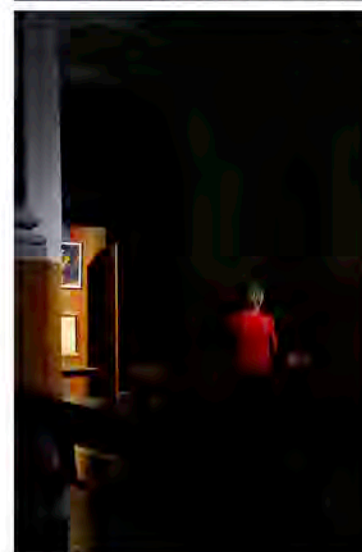
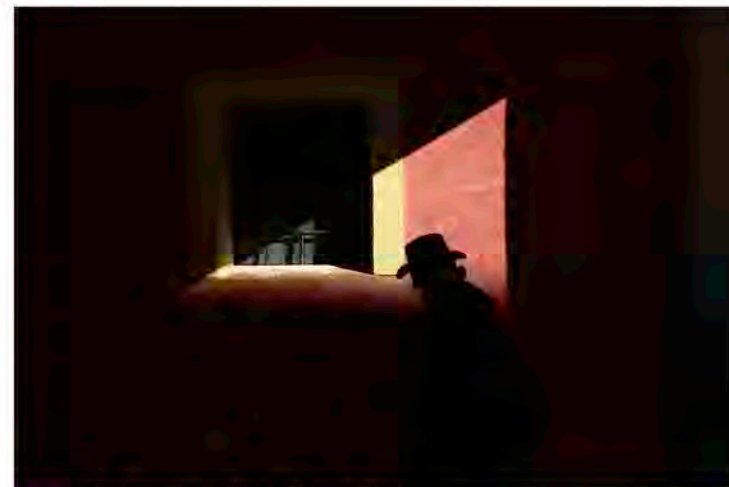

GANADORES MARATÓN FOTOGRAFICO 2018 (De arriba a abajo):

PRIMER PREMIO.

AUTOR: Vicente Guill Fuster
SEGUNDO PREMIO.

AUTOR: Salva Vidal Gea

TERCER PREMIO.

AUTOR: Enrique Ponsoda López
de Atalaya